

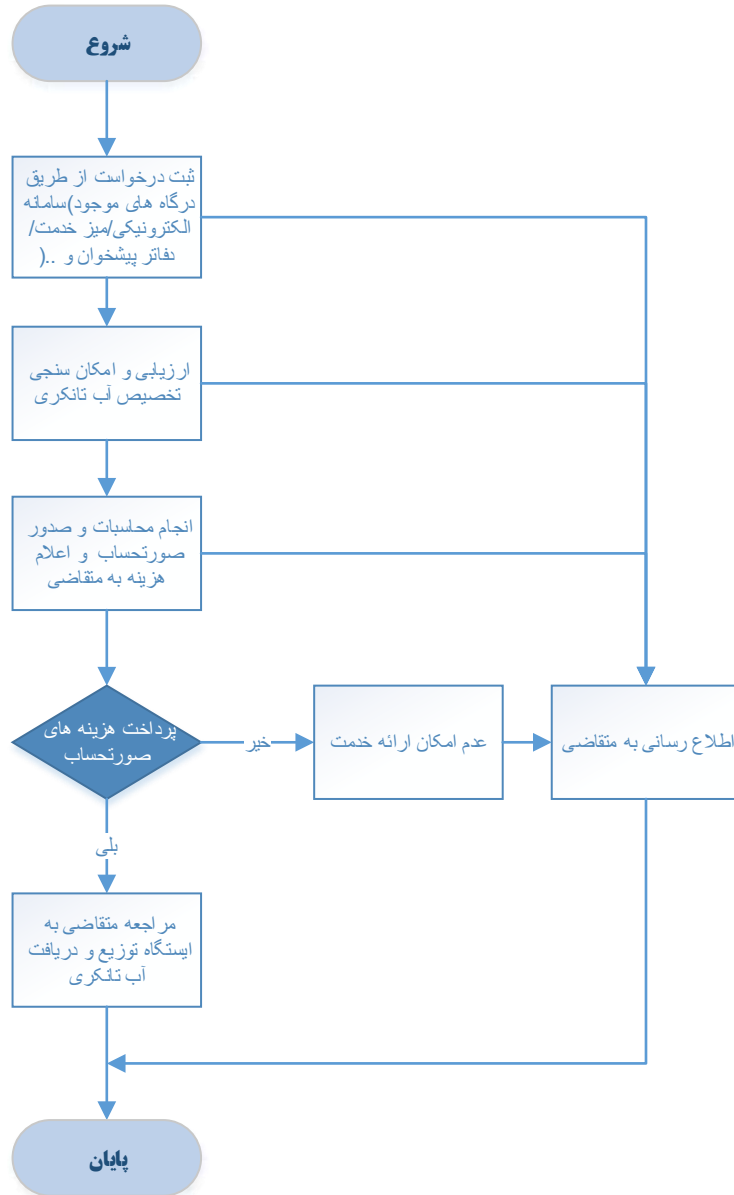

فرم شناسنامه خدمت دستگاه اجرایی

۱- عنوان خدمت: فروش آب تانکری		۲- شناسه خدمت: ۱۵۰۳۱۴۵۳۱۱۹		
ارائه دهنده خدمت	نام دستگاه اجرایی: شرکت آب و فاضلاب استان اصفهان			
	نام دستگاه مادر: شرکت مهندسی آب و فاضلاب کشور			
مشخصات خدمت	شرح خدمت این فرآیند برای ارائه خدمت فروش آب تانکری با رعایت مفاد بند ۴۲-۴ آیین نامه عملیاتی و شرایط عمومی تعرفه های آب و فاضلاب صورت می پذیرد.			
	نوع خدمت	مکان	<input checked="" type="checkbox"/> خدمت به شهروندان (G2C) <input checked="" type="checkbox"/> خدمت به کسب و کار (G2B) <input checked="" type="checkbox"/> خدمت به دیگر دستگاه های دولتی (G2G)	
			<input checked="" type="checkbox"/> متقاضیان خرید آب تانکری	
	ماهیت خدمت	<input type="checkbox"/> حاکمیتی <input checked="" type="checkbox"/> تصدی گری		
	سطح خدمت	<input type="checkbox"/> ملی <input type="checkbox"/> منطقه ای <input type="checkbox"/> استانی <input checked="" type="checkbox"/> شهری <input checked="" type="checkbox"/> روستایی		
	رویداد مرتبط با:	<input type="checkbox"/> تولد <input type="checkbox"/> آموزش <input type="checkbox"/> سلامت <input type="checkbox"/> مالیات <input checked="" type="checkbox"/> کسب و کار <input type="checkbox"/> تامین اجتماعی <input type="checkbox"/> ثبت مالکیت <input checked="" type="checkbox"/> تاسیسات شهری <input type="checkbox"/> بیمه <input type="checkbox"/> ازدواج <input type="checkbox"/> بازنشستگی <input type="checkbox"/> مدارک و گواهینامه ها <input type="checkbox"/> وفات <input type="checkbox"/> سایر		
	نحوه آغاز خدمت	<input checked="" type="checkbox"/> تقاضای گیرنده خدمت <input type="checkbox"/> فرارسیدن زمانی مشخص <input type="checkbox"/> رخداد رویدادی مشخص <input type="checkbox"/> تشخیص دستگاه <input type="checkbox"/> سایر: ...		
	مدارک لازم برای انجام خدمت	تشکیل پرونده در شرکت یک قطعه عکس جهت درج در پرونده تصویر کارت ملی و شناسنامه مالک خودرو تصویر سند خودرو توزیع آب تصویر پروانه بهداشت راننده و خودروی توزیع آب از شبکه بهداشت		
	قوانین و مقررات بالادستی	آیین نامه عملیاتی و شرایط عمومی تعرفه های آب و فاضلاب تعرفه های ابلاغی سالیانه		
	جزئیات خدمت	آمار تعداد خدمت گیرندگان	متوسط ۲۰۰۰۰ خدمت در سال	
متوسط مدت زمان ارائه خدمت:		۲۴ ساعت		
تواتر		<input type="checkbox"/> یکبار برای همیشه (بنا به ضرورت) ... بار در: <input type="checkbox"/> ماه <input type="checkbox"/> فصل <input type="checkbox"/> سال		
تعداد بار مراجعه حضوری		یکبار		
۵- هزینه های خدمت (ریال) به خدمت گیرندگان	هزینه ارائه خدمت (ریال) به	مبلغ (مبالغ)		
	خدمت گیرندگان	شماره حساب (های) بانکی پرداخت بصورت الکترونیک <input checked="" type="checkbox"/> بر اساس تعرفه های ابلاغی		
۶- نحوه دسترسی به خدمت	آدرس دقیق و مستقیم خدمت در وبگاه در صورت الکترونیکی بودن همه یا بخشی از آن http://95.38.17.138:8090/default.aspx?code=1017			
	نام سامانه مربوط به خدمت در صورت الکترونیکی بودن همه یا بخشی از آن: میز خدمت الکترونیکی			
	مراحل خدمت	نوع ارائه	رسانه ارتباطی خدمت	
	در مرحله اطلاع رسانی خدمت	<input checked="" type="checkbox"/> الکترونیکی	<input checked="" type="checkbox"/> اینترنتی (مانند وبگاه دستگاه) <input type="checkbox"/> پست الکترونیک <input checked="" type="checkbox"/> تلفن گویا یا مرکز تماس <input type="checkbox"/> سایر (با ذکر نحوه دسترسی)	<input type="checkbox"/> تلفن همراه (برنامه کاربردی) <input type="checkbox"/> ارسال پستی <input checked="" type="checkbox"/> پیام کوتاه
		<input type="checkbox"/> غیر الکترونیکی	<input type="checkbox"/> جهت احراز اصالت فرد <input type="checkbox"/> جهت احراز اصالت مدرک <input type="checkbox"/> نبود زیرساخت ارتباطی مناسب <input type="checkbox"/> سایر:	<input type="checkbox"/> مراجعه به دستگاه: <input type="checkbox"/> ملی <input type="checkbox"/> استانی <input type="checkbox"/> شهرستانی
	<input type="checkbox"/> غیر الکترونیکی	ذکر ضرورت مراجعه حضوری		

<input checked="" type="checkbox"/> الکترونیکی <input type="checkbox"/> غیر الکترونیکی	<input checked="" type="checkbox"/> اینترنتی (مانند وبگاه دستگاه) <input type="checkbox"/> تلفن همراه (برنامه کاربردی) <input type="checkbox"/> پست الکترونیک <input type="checkbox"/> ارسال پستی <input checked="" type="checkbox"/> تلفن گویا یا مرکز تماس <input type="checkbox"/> پیام کوتاه <input checked="" type="checkbox"/> دفاتر پیشخوان شماره قرارداد واگذاری خدمات به دفاتر پیشخوان: <input checked="" type="checkbox"/> عناوین مشابه دفاتر پیشخوان <input type="checkbox"/> سایر (با ذکر نحوه دسترسی)		در مرحله درخواست خدمت		
	<input type="checkbox"/> غیر الکترونیکی	ذکر ضرورت مراجعه حضوری <input type="checkbox"/> جهت احراز اصالت فرد <input type="checkbox"/> جهت احراز اصالت مدرک <input type="checkbox"/> نبود زیرساخت ارتباطی مناسب <input type="checkbox"/> سایر:	مراجعه به دستگاه: <input type="checkbox"/> ملی <input type="checkbox"/> استانی <input type="checkbox"/> شهرستانی		
<input checked="" type="checkbox"/> الکترونیکی <input type="checkbox"/> غیر الکترونیکی	<input checked="" type="checkbox"/> اینترنتی (مانند درگاه دستگاه) <input type="checkbox"/> اینترنتی (مانند اینترنت داخلی دستگاه یا ERP) <input type="checkbox"/> پست الکترونیک <input type="checkbox"/> سایر (با ذکر نحوه دسترسی)		مرحله تولید خدمت (فرایند داخل دستگاه یا ارتباط با دیگر دستگاه ها)		
	<input type="checkbox"/> غیر الکترونیکی	ذکر ضرورت مراجعه حضوری			
<input type="checkbox"/> الکترونیکی <input checked="" type="checkbox"/> غیر الکترونیکی	<input type="checkbox"/> اینترنتی (مانند وبگاه دستگاه) <input type="checkbox"/> تلفن همراه (برنامه کاربردی) <input type="checkbox"/> پست الکترونیک <input type="checkbox"/> ارسال پستی <input type="checkbox"/> تلفن گویا یا مرکز تماس <input type="checkbox"/> پیام کوتاه <input type="checkbox"/> دفاتر پیشخوان شماره قرارداد واگذاری خدمات به دفاتر پیشخوان: <input type="checkbox"/> عناوین مشابه دفاتر پیشخوان <input type="checkbox"/> سایر (با ذکر نحوه دسترسی)		در مرحله ارائه خدمت		
	<input checked="" type="checkbox"/> غیر الکترونیکی	ذکر ضرورت مراجعه حضوری <input type="checkbox"/> جهت احراز اصالت فرد <input type="checkbox"/> جهت احراز اصالت مدرک <input type="checkbox"/> نبود زیرساخت ارتباطی مناسب <input checked="" type="checkbox"/> سایر: تحویل آب تانکری	مراجعه به دستگاه: <input type="checkbox"/> ملی <input type="checkbox"/> استانی <input checked="" type="checkbox"/> شهرستانی		
نام سامانه های دیگر	فیلدهای مورد تبادل			۷- ارتباط خدمت با سایر سامانه ها (بانکهای اطلاعاتی)	
	<input type="checkbox"/> الکترونیکی <input type="checkbox"/> غیر الکترونیکی	استعلام الکترونیکی برخط online دسته‌ای (Batch)	استعلام غیر الکترونیکی		
نام دستگاه دیگر	نام سامانه های دستگاه دیگر	فیلدهای مورد تبادل	مبلغ (در صورت پرداخت هزینه)	استعلام الکترونیکی برخط online دسته‌ای (Batch)	اگر استعلام غیر الکترونیکی است، استعلام توسط:
				<input type="checkbox"/> دستگاه <input type="checkbox"/> مراجعه کننده	
۹- عناوین فرایندهای خدمت	۱- ثبت درخواست از طریق درگاههای موجود (پرتال، دفاتر پیشخوان، سامانه های تلفنی و ...)، تخصیص کد پیگیری و بررسی مدارک				
	۲- ارزیابی و امکان سنجی تخصیص آب تانکری				
	۳- صدور صورتحساب و اعلام هزینه به متقاضی				
	۴- پرداخت صورتحساب و مراجعه به ایستگاه توزیع و دریافت آب تانکری				
	۵- اطلاع رسانی به درخواست کننده در تمامی مراحل از طریق سامانه الکترونیکی شامل: (پرتال، پیام کوتاه، ایمیل، تلفن گویا) جهت پیگیری				



<p>واحد مربوط: فن آوری اطلاعات و توسعه دولت الکترونیک</p>	<p>پست الکترونیک: shakiba@nww.ir</p>	<p>تلفن: ۰۲۱۸۹۶۰۳۶۱۳</p>	<p>نام و نام خانوادگی تکمیل کننده فرم: مهین شکیبا</p>
---	--	------------------------------	---